

MANUFACTURE OF ALUMINIUM BOATS

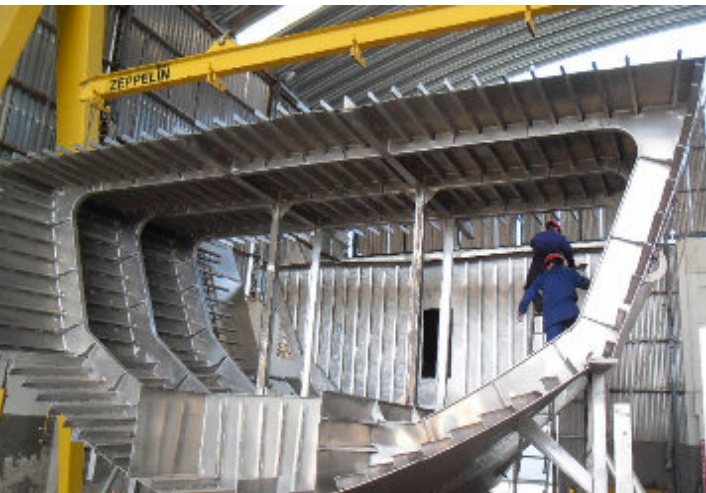

- Fabricação conforme desenho detalhada pelo cliene de partes em alumínio;
- Fabricação sob desenho com alta confiabilidade;
- Conformação e solda de equipamento de grande porte;
- Soldas de ligas especiais: Aço Inox / Duplex / Super Duplex e Alumínio 1050 / 5052 / 5083 / 5454 / 6061 / /6063
- Manufacture as detailed customer drawing of aluminum parts;
- Manufacture to drawing with high reliability;
- Sheet metal manufacturing and welding for large equipment;
- Welding os special alloys: Stainless steel / Duplex / Super Duplex and Aluminum 1050 / 5052 / 5083 / 5454 / 6061 / /6063
- Fabricación plano del cliente lo más detalhada de piezas de aluminio;
- Fabricación exacta conforme dibujos;
- Conformación e soldaduras de equipos de grande porte;
- Soldaduras de ligas especiais: Acero Inoxidable / Duplex / Super Duplex e Alumínio 1050 / 5052 / 5083 / 5454 / 6061 / /6063

www.zeppelin-la.com

 **ZEPPELIN**[®]
WE CREATE SOLUTIONS

SOLDAGEM

- Soldadores qualificados e certificados - ASME IX, AWS;
- Soldagens conforme ASME IX ou AWS;
- Gás inerte e consumíveis qualificados;
- Rastreabilidade dos materiais;
- Qualidade garantida;
- ISO 9001: 2015;
- Treinamento completo para qualificação e certificação de soldadores e caldeireiros.



Soldagem de vaso de pressão na planta da Zeppelin Systems
Welding on pressure vessel at Zeppelin Systems' plant
Soldadura de estanque de presión en la fábrica de Zeppelin Systems

WELDING

- Qualified and certified welders - ASME IX, AWS;
- Welding procedures according to ASME IX or AWS;
- Qualified inert gas and consumables qualification;
- Material traceability;
- Quality assurance;
- ISO 9001: 2015;
- Complete training qualification and certification of all fitters and welders.



Soldadores qualificados / Skilled welders / Soldadores calificados

SOLDADORAS

- Soldadores calificados y certificados - ASME IX, AWS;
- Procedimientos de soldadura conforme ASME IX o AWS;
- Gas inerte y consumibles calificados;
- Rastreabilidad de materiales;
- Garantía de calidad;
- ISO 9001: 2015;
- Entrenamiento completo para calificación y certificación de ajustadores y soldadores.



CONTROLE DE QUALIDADE E CONFORMIDADE E CERTIFICAÇÃO

- Ensaios não destrutivos por pessoal interno especializado;
- Inspetores qualificados pela Petrobrás/ ASNT / ABEND / FBTS;
- Testes não destrutivos com líquido penetrante por ultrassom;
- Testes hidrostáticos CERTIFICADOS;
- Testes dimensionais CERTIFICADOS;
- Inspeção de solda CERTIFICADA;
- Inspeção de pintura CERTIFICADA.

CONFORMITY AND QUALITY MANAGEMENT AND CERTIFICATION

- Non-destructive testing by in-house experts;
- Qualified Petrobras inspectors for welding seams;
- Liquid penetrant dye and ultrasonic non-destructive testing;
- Hydrostatic tests;
- Certified Dimensional inspection;
- Certified Welding Inspection;
- Certified Paint Inspection.

CONTROL DE CALIDAD CONFORMIDAD Y CERTIFICACIÓN

- Ensayos no destructivos realizados por peritos de la empresa;
- Inspectores calificados por Petrobras / ASNT / ABEND / FBTS;
- Ensayos no destructivos con líquido penetrante y por ultrasonido;
- Ensayos hidrostáticos;
- Pruebas de dimensiones;
- Inspección de soldaduras certificadas;
- Inspección de pintura certificada.





Profissionais Qualificados

+

ZEPPELIN		SISTEMA DE GESTÃO DE QUALIDADE	
DATA	REVISÃO	REVISÃO	REVISÃO
01/01/2020	01	01	01
02/01/2020	02	02	02
03/01/2020	03	03	03
04/01/2020	04	04	04
05/01/2020	05	05	05
06/01/2020	06	06	06
07/01/2020	07	07	07
08/01/2020	08	08	08
09/01/2020	09	09	09
10/01/2020	10	10	10
11/01/2020	11	11	11
12/01/2020	12	12	12

Procedimentos certificados, equipamentos e consumíveis rastreáveis



JMBZ-VB3-0059-3-BoatFabrication-jan2020

=



Fabricação de alta qualidade assegurada

FABRICAÇÃO DE ALTA QUALIDADE

- Profissionais qualificados;
- Procedimentos certificados, equipamentos e consumíveis rastreáveis;
- Fabricação de qualidade assegurada;
- Máquinas sinérgicas de solda (PWM) para equipamentos pesados;
- Ferramenta e completo e painéis de distribuição elétrica para soldagem em campo.

HIGH QUALITY MANUFACTURING

- Qualified professionals;
- Certified procedures, traceable equipment and consumables;
- Fabrication with high quality assurance;
- Synergic welding machines (PWM) for heavy duty use;
- Full set of tools and electrical distribution panels for site welding.

FABRICACIÓN DE ALTA CALIDAD

- Profesionales calificados;
- Procedimientos certificados, equipamientos y consumibles rastreables;
- Fabricación con garantía de alta calidad;
- Máquinas sinérgicas de soldar (PWM) para trabajos pesados;
- Juego completo de herramientas y paneles de distribución eléctrica para montaje en campo.

ZEPPELIN SYSTEMS LATIN AMERICA EQUIP. IND. LTDA

Rua João XXIII, 650 - B. Cooperativa
09851-707 - São Bernardo do Campo, SP - Brasil
Tel +55 11 4393-9400 - Fax +55 11 4392-2123
info@zeppelin-la.com

WWW.ZEPPELIN-LA.COM